

Promouvoir et développer l'Économie
Sociale et Solidaire en Pays de la Loire

RAPPORT D'ACTIVITÉ 2025



cress

Chambre Régionale
de l'Économie Sociale et
Solidaire des Pays de la Loire



Sommaire

Rédaction et diffusion :
CRESS des Pays de la Loire
Direction : Gilles CAVÉ
Rédaction en chef : Anne LE POCHAT
Mise en page : Amandine DOYEN
Ont participé à la rédaction de ce rapport : les salarié-es de la CRESS

Mot du Président

Ça s'est passé en 2025

Organisation de la CRESS

- Adhérents et Gouvernance
- Modèle économique
- Équipe
- Bonnes pratiques

Situation de l'ESS en région

3

Zoom sur les missions

4

→ Fédérer l'ESS

10

6

→ Porter la voix de l'ESS

12

→ Promouvoir l'ESS

14

→ Diffuser de la ressource sur et pour l'ESS

16

→ Accompagner les entreprises de l'ESS

18

→ Aider les territoires à développer l'ESS

20

Les partenaires de la CRESS en 2025

22

9

Le Réseau des CRESS

23

Devenir adhérent

24

La CRESS

La Chambre Régionale de l'Économie Sociale et Solidaire des Pays de la Loire, un réseau au plus près des acteurs et actrices de l'ESS.

Par ses missions de **promotion**, de **plaidoyer**, d'**accompagnement**, de **développement territorial** ou encore de **ressources**, la Chambre Régionale de l'Économie Sociale et Solidaire des Pays de la Loire défend le modèle de l'ESS et porte un projet d'intérêt général.

Forte de son expérience, la CRESS, appuyée par ses adhérents, **accompagne les collectivités et les organisations ligériennes** dans la mise en place de leur stratégie et de leurs projets en faveur de l'ESS.

Son expertise en matière de développement de l'ESS et sa connaissance fine du territoire et des acteur-ices de l'écosystème ligérien, lui permettent de proposer **un accompagnement sur trois volets** :

- **La formation et la sensibilisation à l'ESS**
- **L'accompagnement des projets de l'ESS**
- **Le développement territorial grâce à l'ESS**



► [Découvrir l'offre de services](#)

Mot du Président



Gilles CAVÉ

En 2025, l'écosystème de l'ESS a été particulièrement bousculé. Par les baisses des financements publics, bien sûr, mais aussi par les mises en cause de l'existence de sa structuration dans un contexte d'instabilité politique propre à des positionnements extrêmes. La CRESS n'a pas été épargnée. Mais ce rapport d'activité témoigne de sa capacité à chercher avec ses adhérents des solutions pour surmonter les difficultés.

Les conséquences des baisses de financements

Sur le plan social, l'année a été caractérisée par un véritable plan social diffus. Pour la seule période de juillet à décembre 2025, 500 emplois ont été détruits dans les structures de l'ESS, selon l'URSSAF. Ces chiffres confortent les données remontées par l'outil d'enquête TelESScope que la CRESS, l'UDES et Le Mouvement Associatif des Pays de Loire ont créé en juin 2025 et qui permet de qualifier les données brutes : départs non remplacés et licenciements, inquiétude des dirigeant-es sur l'avenir de leur structure, épuisement croissant des salarié-es et des bénévoles... mais surtout réduction ou arrêt de certaines activités, affectant de nombreux bénéficiaires directs et indirects, entraînant une fragilisation de l'ensemble du tissu local.

Une éclaircie bienvenue

Tandis qu'une fois de plus, nous avons été la cible de parlementaires qui proposent la suppression des CRESS et l'absorption de leurs missions par les CCI, c'est un rapport de la Cour des Comptes sur le financement public de l'ESS, publié en septembre dernier, qui confirme notre légitimité et qui tord le cou à la fable d'une économie subventionnée. Ce rapport pointe notre rôle essentiel dans la réponse apportée aux besoins des territoires et de leurs habitant-es, ainsi que dans la mise en œuvre des politiques publiques. Il indique aussi que l'ESS reçoit moins de soutien de la part de l'État que l'économie conventionnelle, à savoir qu'elle touche 7 % des aides aux entreprises alors qu'elle représente 13,7 % de l'emploi privé.

L'aide aux entreprises en difficulté

Le soutien renforcé aux structures de l'ESS qui traversent des moments difficiles est une priorité de la

CRESS. C'est dans cet esprit que nous avons accepté de nous investir, malgré l'absence de financement dédié, dans les "cellules de veille" décidées nationalement et mises en place dans chaque région sous la responsabilité de la DREETS. Dans le cadre de la conférence régionale de l'ESS, nous avons proposé la mise en place d'une véritable instance de pilotage et de suivi de la mise en œuvre de l'ensemble des politiques publiques régionales garantissant le soutien et l'accompagnement des structures de l'ESS.

2026, année d'élection interne

Notre assemblée générale va être l'occasion du renouvellement de la moitié des élu-es au conseil d'administration et par voie de conséquence de la mise en place d'une nouvelle gouvernance. C'est une échéance démocratique importante pour la CRESS. Malheureusement, elle met en exergue la difficulté de nos adhérents à s'engager aux postes à responsabilité. Cette question sera traitée en conseil d'administration.

Des raisons d'espérer

Les acteur-rices de l'ESS ne restent pas inactif-ves pour trouver des solutions et chercher à faire évoluer leur activité et leur modèle socio-économique : recherche de nouveaux financements, mutualisations d'emplois et d'activités, rationalisation des fonctions supports... Et nous savons aussi que nous pouvons compter sur vous toutes et tous pour défendre le vivre ensemble et pour continuer à faire société, dans une logique de solidarité, de justice sociale et de préservation de l'habitabilité de la planète. Peut-on imaginer un monde sans préoccupation de l'intérêt général, sans Économie Sociale et Solidaire ? L'ESS ligérienne est certes fragilisée, mais restera unie et combative.

Ça s'est passé en 2025



166

rendez-vous d'affaires entre offreurs de l'ESS et acheteurs du territoire, organisés dans le cadre des **ESSPRESSO**, pour le compte des réseaux départementaux

16 réunions des responsables de l'inter-réseaux (la CRESS et les 5 réseaux départementaux) pour partager des actualités et pratiques, construire des projets et dossiers de financement ou encore se doter d'une stratégie commune sur l'accompagnement des projets ESS

JANVIER

Achats responsables

Visites apprenantes chez ASI PROD, en partenariat avec Les Ecosolies et l'IRESA - 50 personnes



MARS

Ressources

Présentation d'**ESSOR** aux adhérents du Pôle Spectacle Vivant

AVRIL

Tiers-lieux

Rencontre régionale des tiers-lieux à Montrevault s/Evre organisée avec les membres de CAP Tiers-Lieux



MAI

Transition écologique

Présentation sur la transition écologique avec l'IRESA lors du speed-meeting du **Réseau des Développeurs Économiques** des Pays de la Loire de Solutions&Co, au tiers-lieu Synergie (49)

Dispositif local d'accompagnement

Accueil à Nantes du **séminaire annuel** des chargés de mission DLA régionaux, de l'équipe DLA de l'AVISE ainsi que des centres de ressources DLA thématiques



Ressources

"Piloter sa mission par gros temps", un **temps juridique** organisé avec le Barreau de Nantes et Les Ecosolies - 62 personnes

JUIN

Transition écologique

Tenue d'un stand au **Salon "Adaptation au changement climatique"** organisé par le CEREMA et l'Association des Maires Ruraux de Loire-Atlantique

Vie associative & Plaidoyer

Rassemblement des adhérents et partenaires pour l'**Assemblée générale** de la CRESS à Sablé-sur-Sarthe



Organisation de la 2^{ème} **Rencontre Régionale de l'ESS** sur le thème des coopérations



Achats responsables

Journée "**Commande publique et mobilier de seconde vie**", organisée avec Reseco et Valdedia à Angers, pour des acheteurs publics et acteurs de la filière - 60 personnes

4 réunions du “COPRO
ESS & Plaidoyer”
sur l’année avec
une vingtaine
d’adhérents



18
structures accompagnées
dans le cadre du **DLA** Régional
dont 3 de manière individuelle



Plus de
50
heures de sensibilisation
à l’ESS auprès des jeunes
et des enseignant-es



17 313
utilisateur-rices
enregistré-es sur **ESSOR**
+ 17 % par rapport à 2024



55 500
visites sur le site
de la CRESS
+ 36 % par rapport à 2024



50
newsletters diffusées : grand public,
adhérents, tiers-lieux, transition
écologique, Mois de l’ESS, DLA...

Observatoire & Plaidoyer

Conférence de presse de **lancement de TelESScope**, au Wattignies à Nantes, avec le Mouvement Associatif Pays de la Loire, l’UDES et le témoignage du CIDFF 44

JUILLET

Plaidoyer

Consultation régionale pour la **Stratégie Nationale de l’ESS**, organisée par l’État avec l’appui de la CRESS



SEPTEMBRE

ESScale Mabon

Repas partagé pour favoriser l’**interconnaissance entre les locataires** de l’ESScale Mabon



OCTOBRE

Vie du Réseau

Participation au **Forum Mondial de l’ESS** à Bordeaux

NOVEMBRE

Achats responsables

Appui à l’organisation du **Forum des Achats Publics Innovants et Responsables (FAIR)** et animation d’un atelier sur le réemploi avec Reseco et Les Ecosolies



Transition écologique

Stand partagé avec le CR DLA Transformation écologique au “Forum des solutions” lors de la journée **Transformation écologique et énergétique** de la MAPES Pays de la Loire à Terra Botanica (49)

Transition écologique

Lancement du **Réseau Régional du Réemploi Solidaire Pays de la Loire** avec 10 structures

Promotion

Pour la 18^{ème} édition du **Mois de l’ESS**, 61 structures se sont mobilisés pour organiser plus de 165 événements en Pays de la Loire

DÉCEMBRE

Dispositif local d’accompagnement

Café prestataires DLA à La Roche-sur-Yon, réunissant des prestataires DLA et les chargé-es de mission DLA vendéens et régionaux pour échanger sur l’accompagnement des structures aux priorités multiples

Transition écologique

Visite apprenante “Améliorer ses pratiques de tri et de réemploi sur les flux Mobilier, Jeux et jouets, Articles de bricolage et de jardin” à la recyclerie Monde Solidaire (72), en partenariat avec Ecomaison, l’APESS 53 et le CEAS 72 – 11 personnes



Organisation de la CRESS

MEMBRES DU CONSEIL D'ADMINISTRATION NOUVEL ADHÉRENT

Collège n° 1 : coopératives

Aviso
Banque Populaire Grand Ouest
Caisse d'Épargne Bretagne Pays de Loire
Coopérative IDÉAL
Crédit Coopératif
Crédit Mutuel Loire-Atlantique - Centre Ouest
Crédit Mutuel Maine Anjou - Basse Normandie
Dynamiques Coopératives Pays de la Loire
Enercoop Pays de la Loire
MicroScop
ORCAB
UP COOP
URSCOP de l'Ouest

Collège n° 2 : mutuelles

Assurance Mutuelle des Motards
Harmonie Mutuelle ESS
MACIF
MAIF
MGEN Pays de la Loire
Mutualité Française Pays de la Loire

Collège n° 3 : associations et fondations

ADERE
APF France Handicap
ARIFTS
Association Régionale des CIGALES des Pays
de la Loire
Co'Santé
Collectif Vélo Pays de la Loire
CREAI Pays de la Loire

Culture et promotion
ECTI
Fédération des acteurs de la solidarité
FONDES
FRAP
FR CIDFF Pays de la Loire
Info Jeunes Pays de la Loire
L'ESPER
Le TransiStore
Les Connexions
Les Francas Pays de la Loire
Ligue de l'Enseignement Pays de la Loire
MLC 44 Moneko
OGEC Talensac
PING
Plan 9
SOLAAL Pays de la Loire
Terre de Liens Pays de la Loire
UNAT Pays de la Loire
Union régionale des Centres Sociaux des
Pays de la Loire
Unis-Cité
URHAJ Pays de la Loire
URIOPSS Pays de la Loire
UROF Pays de la Loire

COLLÈGE n° 4 : sociétés commerciales et structures d'insertion par l'activité économique

Benevolt
Coorace Pays de la Loire
Harmonie Habitat

Adhérents

ICEO
La Fédération des Entreprises d'Insertion
La Koncepterie
Shem's
Telco Factory

Collège n° 5 : spécificités régionales

Collectif T'CAP
ECHOBAT
GRAINE Pays de la Loire
LABSPORT
Le Pôle de Coopération pour la Filière
Musicale en Pays de la Loire
Les Grandlieu'Zarts
Mobilis
Pôle Arts Visuels Pays de la Loire
Pôle Patrimoine
Pôle Spectacle Vivant Pays de la Loire
Réseau Compost Citoyen Grand Ouest

Collège n° 6 : syndicats d'employeurs

UDES

Collège n° 7 : réseaux territoriaux

APESS 53
Club ESS du Pays du Mans
IRESA
Les Ecossoilies
Pôle ESS Vendée
Réseau ESS du Pays d'Ancenis

Le bureau

Président : **Gilles CAVÉ** - Ligue de l'Enseignement
Vice-président : **Geoffroy VERDIER** - Les Ecossoilies
Trésorier : **Jean-Pierre GILET** - Mutualité Française
Secrétaire général : **Philippe DOUX** - Coorace
Membres : **Caroline DEWYNTER** - Dynamiques Coopératives,
Noémie MOURET - Coopérative IDÉAL, **Anna OTT-HAUVILLE** - UDES
et **Liliane PIOT** - Terre de Liens.
Invité : **Jean-François BAHAIN** - Fédération des Acteurs de la Solidarité



Modèle économique 2025

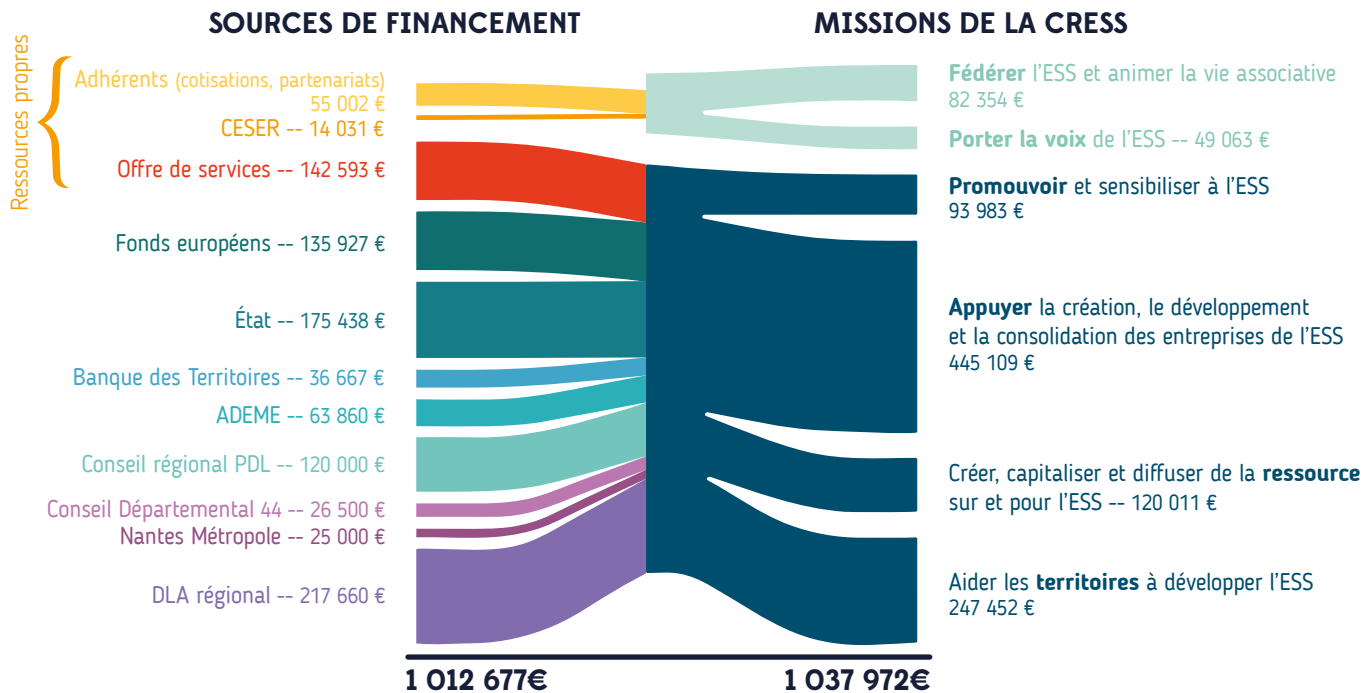

L'équipe salariée



Ont également fait partie de l'équipe en 2025 :

Manon DOUCET : cheffe de projets accompagnement

Jean-François FERRY : chargé de communication (en remplacement de congé maternité)

Arthur GRAYON : stagiaire sur le plaidoyer

MERCI !

B

Bonnes pratiques de la CRESS

Parce que la CRESS représente les organisations de l'ESS et qu'elle-même est engagée dans une démarche d'amélioration continue, il est essentiel de rendre visible l'adéquation entre ses pratiques internes et les actions qu'elle porte.



GOUVERNANCE DÉMOCRATIQUE

Les statuts de la CRESS intègrent un **enjeu de parité** au sein du conseil d'administration. Chaque binôme de personnes physiques titulaire/suppléant.e doit respecter le principe de parité femme/homme. Le Bureau recherche aussi un équilibre entre les collèges et la parité entre les femmes et les hommes.

Les statuts de la CRESS offrent la possibilité d'une **co-présidence**.

ÉTHIQUE

La CRESS a défini une **grille de critères pour sélectionner des fournisseurs et prestataires** qui ont des pratiques écologiques et/ou sociales vertueuses.

POLITIQUE SOCIALE

Le congé gynécologique : les salariées ont droit de prendre une journée de télétravail supplémentaire par mois et de mobiliser 10 jours de congés rémunérés maximum dans l'année sans justificatif médical.

Un **guide parentalité** détaille les mesures d'aménagement du temps de travail mises en place par la CRESS pour accompagner les salarié-es (futurs) parents à concilier vie professionnelle et vie personnelle.

Prévention du risque d'épuisement professionnel : la CRESS a organisé en 2025 pour l'équipe salariée et ses membres, un temps de sensibilisation animé par un adhérent, SHEM's.

La CRESS a mis en place une démarche structurée d'évaluation et de **suivi de la charge de travail** des salarié-es.

La CRESS verse aux salarié-es depuis 2022, des **primes de partage de la valeur**.

ENVIRONNEMENT

La CRESS privilégie les déplacements en **transports en commun** et le recours si nécessaire à l'**autopartage** à travers un abonnement à Citiz. Elle verse également une indemnité aux salarié-es qui viennent au travail en vélo.

La CRESS a acquis des **téléphones portables reconditionnés** auprès des Ateliers du Bocage.

En plus des gobelets réutilisables et du percolateur utilisés par la CRESS, un **compost** est mis en place à l'ESScale Mabon avec l'ensemble des colocataires.



LES PLUS

Pour l'accueil régulier de stagiaires et d'alternant-es, la CRESS est **labellisée Entreprise Accueillante**.

Pour en savoir plus sur ce label, rendez-vous sur :

entreprises.nantesmetropole.fr



Afin de **renforcer la maîtrise de l'animation de la coopération**, du management de projets collaboratifs et multi-partenariaux, l'équipe de la CRESS a suivi une formation intitulée "Coopération et animation de réseau".

PERSPECTIVES 2026

- Participer à une formation dédiée de 2 jours sur la prévention du risque d'épuisement professionnel
- Réaliser une charte interne sur les usages des outils numériques





TelESScope

Le pouls de l'ESS en Pays de la Loire

État des lieux issus de l'outil TelESScope, 95 structures répondantes, mars 2026.

UN TERRITOIRE SOUS TENSION

Le constat est sans appel : la fragilisation des financements a des conséquences directes sur l'emploi et les services rendus aux personnes bénéficiaires.



3,8 M€

de financements en moins



+ 5 300

bénéficiaires directement impactés par des réductions ou des arrêts de certaines activités/actions



1/3

des structures ont connu une **baisse de budget** sur les 3 dernières années

35 %



35 % des structures ont vu leurs **effectifs baisser** soit 113 emplois supprimés sur le panel répondant

UN ÉLAN DE RÉSILIENCE ET D'INNOVATION

Face aux difficultés, les structures ne restent pas immobiles et se transforment pour continuer d'agir.

45 %



45 % ont déjà développé de **nouveaux projets** et diversifié leurs sources de revenus

53 %



53 % ont recherché de **nouvelles coopérations** pour mutualiser leurs forces



En 2025, face à la nécessité de communiquer sur des chiffres consolidés et de mieux porter la voix des structures de l'ESS en Pays de la Loire, la CRESS, le Mouvement Associatif et l'UDES ont imaginé TelESScope, un outil de remontée d'informations en continu, de l'ESS par l'ESS.

Ainsi, les structures de l'ESS ligériennes sont invitées à remplir régulièrement TelESScope afin de renseigner en temps réel leur situation sur l'outil, via le remplissage d'indicateurs précis.

Cela nous permet d'objectiver, de façon collective, ce que vit l'ESS en région et de pouvoir interpeller les pouvoirs publics sur ses besoins et ses enjeux, sur les prochaines années.

► [Découvrir TelESScope](#)

Fédérer l'ESS et animer la vie associative



Faire réseau, développer le sentiment d'appartenance de ses adhérents et augmenter le nombre d'adhésions sont trois objectifs que la CRESS a globalement atteints. Il en reste deux : mieux répondre aux besoins des adhérents et accroître le co-développement. Atteindre ou tendre vers ces objectifs permettra de renforcer la place de l'ESS dans l'écosystème socio-économique régional et d'être entendue sur les enjeux sociétaux, notamment dans le contexte difficile actuel.

2025, EN BREF



8

nouveaux adhérents



1

conseil d'administration élargi à l'ensemble des adhérents pour partager le niveau d'avancement de la feuille de route de la CRESS et définir les priorités 2025



Des échanges réguliers avec les adhérents sur des sujets tels que la

transition écologique, l'agriculture et l'alimentation, l'utilité sociale et la RSE



1

temps de partage avec les adhérents suite aux coupes budgétaires de certaines collectivités et de l'État

REPRENDRE LES FONDATIONS DE LA POLITIQUE D'ADHÉSION POUR CONSTRUIRE UN AVENIR PARTAGÉ ET ROBUSTE

L'adhésion à la CRESS est un acte volontaire qui témoigne de l'engagement des réseaux territoriaux et sectoriels pour la promotion et le développement de l'Économie Sociale et Solidaire et d'une autre manière d'entreprendre.

Rejoindre la CRESS, c'est donc adhérer à un projet politique, c'est faire réseau pour porter la voix de l'ESS et c'est agir pour répondre aux besoins du territoire ligérien.

En ce sens et dans un souci de clarté et de transparence, l'année 2025 a été consacrée à la formalisation de l'offre de services aux adhérents de la CRESS.



► [Lire l'offre de services](#)

INVESTIR LA VIE ASSOCIATIVE DE NOS ADHÉRENTS

Dans la continuité du développement de l'animation de la vie associative en 2024, la CRESS a participé à de nombreux temps-forts de ses adhérents :

- Comité de pilotage de la démarche d'utilité sociale de Co'Santé
- Journée d'échanges organisée par le GRAINE sur la coopération dans les territoires
- Journée de la Fédération des Acteurs de la Solidarité sur la transition écologique et le travail social
- Intervention au Forum ESS du Pôle ESS Vendée
- Les 25 ans de l'APES 53
- Et bien d'autres encore !



La fin de l'année 2025 a également permis de **renforcer les liens avec les réseaux du médico-social** autour de l'alimentation comme enjeu central dans les établissements.

La CRESS, la FEHAP, Nexem, l'URIOPSS et la MAPES ont lancé une mobilisation commune afin de sensibiliser largement le secteur non lucratif de la santé et des solidarités aux enjeux de la RSE. La première journée *Transformation écologique et sociale*, organisée à Angers le 13 mars 2025, a rencontré un beau succès et réuni 90 participant-es. La collaboration se poursuit pour encourager les dynamiques territoriales ligériennes.

FAIRE ÉVOLUER LES STATUTS ET LE RÈGLEMENT INTÉRIEUR

Les adhérents de la CRESS ont adopté lors de l'assemblée générale 2025 de nouveaux statuts, en partie pour **adapter en Pays de la Loire le texte national des statuts types des CRESS**.

Par la suite, le conseil d'administration a voté, en décembre, un nouveau règlement intérieur pour décliner l'évolution de ces nouveaux statuts. Les principales évolutions concernent **la représentation de la CRESS** dans les instances d'ESS France et **le fonctionnement des AG et du CA** (quorum, pouvoirs, comptabilisation des abstentions, possibilité de les faire en visio...).

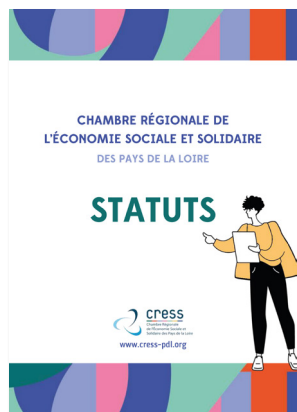

- ▶ Lire les statuts
- ▶ Lire le règlement intérieur

ÉQUIPE

Karine Fenies-Dupont
Responsable Ressources et vie associative

Eva Nicolas
Assistante de projets

Mireille Nivet
Responsable administrative et financière

PERSPECTIVES 2026

- Communiquer sur l'offre de services aux adhérents
- Organiser un cycle de webinaires thématiques pour amplifier l'interconnaissance entre les adhérents
- Amplifier les collaborations entre et avec nos adhérents



Porter la voix de l'ESS ligérienne



La CRESS des Pays de la Loire fédère les réseaux et entreprises de l'ESS et assure leur représentation auprès des pouvoirs publics.

Active dans de nombreuses instances, elle y relaie leurs préoccupations, intérêts et enjeux. Reconnue par la loi de 2014, elle consolide son rôle d'interlocutrice privilégiée et œuvre à l'élaboration et à la diffusion d'une parole commune.

2025, EN BREF



8 communiqués ou dossiers de **presse** diffusés et une conférence de presse organisée pour présenter l'outil **TelESScope**

20

La CRESS **siège** dans une vingtaine d'**instances** régionales, infrarégionales et nationales



La CRESS **porte la parole de ses adhérents** et participe à l'organisation de grands temps forts régionaux : la consultation régionale pour la Stratégie Nationale de l'ESS, la conférence régionale de l'ESS (reportée début 2026)

ESS FRANCE

Implications dans le conseil d'administration (trésorière), le comité des Régions, le comité des directions des CRESS, les groupes de travail et commissions

CESER

Participation à 34 commissions, 7 groupes d'appui, 4 sessions plénières dont 3 prises de parole

DIFFUSER UN KIT DE PLAIDOYER POUR LES MUNICIPALES

Au dernier trimestre 2025, la CRESS a mis en ligne pour ces adhérents un kit de plaidoyer pour préparer les élections municipales du printemps 2026. Ce kit comprenait **différents outils pour leur permettre d'aller à la rencontre des candidat-es** de leur territoire : un document reprenant les enjeux et les réponses de l'ESS par typologie de territoire, les chiffres clés de l'ESS par EPCI, un mode d'emploi pour préparer un rdv avec un-e candidat-e, la liste des entreprises de l'ESS, le kit du RTES et une veille sur les autres plaidoyers d'acteurs de l'ESS.

Deux webinaires en fin d'année ont permis d'assurer la prise en main de ce kit.



DEUXIÈME ÉDITION DE LA RENCONTRE RÉGIONALE DE L'ESS

À l'issue de son assemblée générale à Sablé-sur-Sarthe, la CRESS a organisé la deuxième rencontre régionale de l'ESS. Après les 10 ans de la Loi ESS en 2024, la CRESS a choisi d'axer ce temps d'échanges et de co-construction entre acteur-rices sur le thème de **"la coopération, leviers et contraintes dans la période actuelle"**.

Après une table-ronde animée par Noémie Mouret (Coopérative IDEAL) avec Enora Hamon (La France s'engage), Ziad Farhat (Enercoop) et Séverine Terrom (association Assiel), les 90 participant-es ont pu apporter leurs contributions à l'occasion d'un atelier.



RESSOURCES

Panoramas sur les apports de l'ESS au territoire

6 panoramas publiés en 2025 : handicap, bien vieillir, culture, numérique, finance solidaire, consommation responsable et seconde main



► Lire les panoramas

ÉQUIPE

Anne Le Pochat

Responsable Promotion et plaidoyer

La représentation au CESER est assurée par Karine Fenies-Dupont

PERSPECTIVES 2026

- Organiser la 3^{ème} rencontre régionale de l'ESS
- Poursuivre la publication des panoramas sur 6 nouvelles thématiques et publier un document consolidé
- Poursuivre des actions ciblées avant et après les municipales : courrier aux nouveaux maires, adaptation des panoramas à certains territoires...
- Poursuivre la mobilisation des parlementaires sur les sujets relatifs à l'ESS
- Préparer une contribution ligérienne au plaidoyer national pour les présidentielles 2027



DÉFENDRE LES INTÉRÊTS DE L'ESS AUPRÈS DES PARLEMENTAIRES

En 2025, la CRESS a interpellé les parlementaires ligérien-nes à deux occasions :

- En avril pour le Projet de Loi de Simplification dont certains amendements prévoyaient la suppression des CRESS et d'ESS France
- À l'automne, lors de l'examen du Projet de Loi de Finances 2026, pour relayer une liasse d'amendements en faveur du maintien des crédits alloués à l'ESS.

Dans une optique d'acculturation, la CRESS poursuit également les rendez-vous avec certain-es député-es et l'envoi des panoramas sur l'ESS à l'ensemble des parlementaires ligérien-nes.



Rencontre avec le Député Fabrice Roussel (44)

Promouvoir l'ESS en Pays de la Loire



Bien que largement présente dans notre quotidien, l'ESS reste difficile à définir pour beaucoup car elle couvre une diversité de structures agissant dans différents secteurs d'activité.

En Pays de la Loire, la CRESS, conformément à la Loi de 2014, déploie de nombreuses actions de promotion et de sensibilisation afin de renforcer la visibilité et la compréhension de l'ESS auprès de tous les publics.

2025, EN BREF



9 803

abonné-es sur **LinkedIn**
(+ 21 % par rapport à 2024)

525



articles publiés sur le site

(105 actualités, 150 événements, 270 offres d'emploi, stage, volontariat)



165

événements de promotion de l'ESS et de ses acteur-rices ont été organisés pendant le **Mois de l'ESS** en novembre par **61** organisateur-rices

10

classes accompagnées dans

la création d'un projet Mon Entreprise Sociale et Solidaire à l'École, soit **245** élèves et **20** enseignant-es



530

jeunes sensibilisé-es aux spécificités de l'ESS et aux perspectives d'emploi

OUVRIR D'AUTRES HORIZONS POUR LES ENSEIGNANT-ES

Dans le cadre d'une convention signée avec le rectorat et L'ESPER, la CRESS propose chaque année une journée de formation sur l'ESS pour les enseignant-es de l'académie.

En 2025, la formation s'est déroulée à Nantes avec 25 participant-es de toute la région. Cette journée comprend plusieurs temps : découverte de l'ESS, présentation d'outils pédagogiques et des dispositifs à expérimenter en classe, visite du lieu d'accueil et rencontre avec des acteur-rices du territoire.

Sur invitation du rectorat, la CRESS a également présenté l'ESS et ses dispositifs pédagogiques auprès d'une soixantaine de directeur-rices délégué-es aux formations professionnelles et technologiques de la région.

Ces actions ont pour objectif de favoriser la découverte de l'ESS auprès des lycéen-nes ligérien-nes.



Formation des enseignant-es

"Formation dynamique et interactive. L'animation a été claire et pertinente." -- "Complémentarité de la présentation de l'ESS le matin et des témoignages d'acteurs divers l'après-midi. La taille du groupe a permis des échanges très faciles et très enrichissants." Extraits du bilan des stagiaires

UN SITE INTERNET TOTALEMENT REPENSÉ

Fin 2024, la CRESS a lancé un appel à prestataires pour créer un nouveau site internet. Dans son cahier des charges, l'accent a été mis sur 4 points essentiels qui président à cette refonte :

- **l'éco-conception du site, son accessibilité, une expérience utilisateur optimisée et une mise en ligne des actualités et offres d'emploi facilitée.**

Sur tout le premier semestre 2025, la CRESS, accompagnée de l'agence retenue, a travaillé sur l'ergonomie du site, son design et l'écriture de ses contenus. Ce travail a mobilisé l'ensemble de l'équipe.

En juin, toutes les pages étaient créées et le nouveau site a été mis en ligne quelques jours avant l'assemblée générale.

Au-delà d'une arborescence et de contenus complètement remis à jour, il propose également **une nouvelle entrée par typologie d'utilisateur-rices** et **un espace ressources** avec moteur de recherche. Dans cet espace, vous retrouvez toutes les ressources sur et pour l'ESS produites par la CRESS et d'autres acteurs régionaux ou nationaux.



Un formulaire permet également à tous-tes les acteur-rices de l'ESS de proposer des actualités, des événements ou des offres d'emploi à publier sur le site. Les adhérents de la CRESS peuvent également y valoriser leur offre de formation.

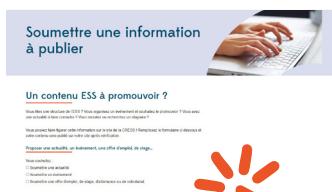

IL EST FAIT POUR VOUS, UTILISEZ-LE !

RÉCOMPENSER L'ENGAGEMENT LOCAL

Le Prix régional de l'ESS a été remis au Kiosque Paysan, une association de producteur-rices locaux bio, de commerçant-es, de restaurateur-rices et d'associations d'aide alimentaire qui œuvrent pour améliorer la logistique au service des circuits courts en Loire-Atlantique.



► Découvrir le portrait et la vidéo réalisée du Kiosque Paysan

RESSOURCE

PÉPITESS, le journal qui s'enrichit pendant le Mois de l'ESS

Un nouvel outil de communication interactif et évolutif a été adopté pour valoriser les événements organisés pendant le Mois de l'ESS, les partenaires, ainsi que des structures du territoire.



► Lire le journal

ÉQUIPE

Anne Le Pochat
Responsable Promotion et plaidoyer

Amandine Doyen
Chargée de communication et de sensibilisation

PERSPECTIVES 2026

- Contribuer activement au déploiement d'une marque nationale ESS
- Optimiser les contenus de la newsletter "Les Actus de l'ESS en Pays de la Loire" pour répondre aux attentes des lecteur-rices et mieux promouvoir l'ESS ligérienne et les adhérents
- Accroître la présence de la CRESS et la valorisation des acteurs ESS ligériens sur LinkedIn
- Diffuser un livret d'accueil pour les stagiaires de 3^{ème} et Seconde



Créer, capitaliser et diffuser de la ressource sur et pour l'ESS

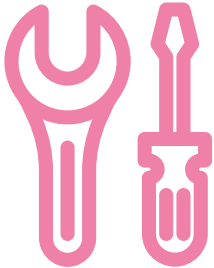

La CRESS oeuvre pour devenir un centre reconnu d'expertises et de connaissances pour les acteur·rices et partenaires de l'ESS. À cette fin, elle outille, centralise, rend accessible, anime, valorise les ressources produites sur les thématiques et filières de l'ESS et détecte les tendances et enjeux de l'ESS.

2025, EN BREF

1 étude sur l'ESS avec l'INSEE Pays de la Loire pour poser un premier regard sur comment se caractérise l'ESS selon les différents territoires, notamment urbains et ruraux



6 notes de conjoncture analysant la situation de l'emploi et des établissements privés de l'ESS. Ces notes couvrent chacun des 5 départements de la région, ainsi que l'échelle régionale



3 groupes de travail pour intégrer les enjeux de transformation écologique dans les programmes d'accompagnement des réseaux départementaux



6 porteuses de projets ont testé le module Transition Écologique dans le cadre de l'incubateur de l'IRESA



1 500 abonné·s aux **Solutionneurs**, la newsletter qui parle de transition éco



PRODUIRE DE NOUVELLES RESSOURCES

En 2025, la CRESS a produit et diffusé, entre autres :

→ Un document recensant les **solutions de mutualisation d'emplois, de biens, de locaux et de services** pour les structures de l'ESS en Pays de la Loire, dans un contexte budgétaire incitant, voire contraignant, à ces pratiques. Cette ressource référence les structures généralistes et sectorielles vers lesquelles se tourner.



→ **Deux fiches initiatives sur le numérique responsable.** Dans le cadre d'un pré-diagnostic qui sera lancé en 2026 à l'échelle régionale pour identifier les acteur·rices ESS et hors ESS de la filière, les enjeux ainsi que les besoins, la CRESS a souhaité rendre visible des structures qui ont des activités en lien avec la filière du numérique responsable.

► Lire la ressource



CRÉATION D'UN COMITÉ PROSPECTIF ET PLAIDOYER

Le COPRO Plaidoyer, espace d'échanges entre la CRESS et ses adhérents, a permis de mieux identifier les actions déjà menées par chaque structure en matière de plaidoyer et de collecte de données. Grâce à cette meilleure connaissance mutuelle et à la définition d'objectifs partagés, des actions menées en coopération ont pu être mises en place pour soutenir ce COPRO. Parmi elles :

- l'alimentation des prises de parole de la CRESS au CESER,
- la création d'un kit plaidoyer pour les municipales,
- le développement de "TelESScope", un outil de remontée d'informations en continu sur la situation de l'ESS en région.



Conférence de presse pour présenter TelESScope



"Le COPRO a été essentiel pour nous permettre d'échanger entre structures de l'ESS. Notre objectif était le même : rendre l'ESS plus visible auprès du grand public et des décideurs politiques. Il nous a permis de voir que nous pouvions construire des projets ensemble.

Ces rencontres ont donné naissance à TelESScope, un outil innovant par sa dimension coopérative, fruit de la collaboration entre la CRESS, l'UDES et le Mouvement Associatif.

N'hésitons pas à créer d'autres projets similaires à l'avenir !"

Anna Ott-Hauville et Jean-Pierre Caillon, UDES

RENFORCER LES DYNAMIQUES SECTORIELLES

Afin de créer de l'interconnaissance entre les réseaux de l'agriculture et de l'alimentation durables et d'identifier leurs enjeux et opportunités, la CRESS a lancé une dynamique régionale réunissant une quinzaine d'organisations de la filière.

Des liens se sont également tissés avec les réseaux du médico-social autour de "la transformation écologique et sociale à tous les étages de la santé et des solidarités". Cette dynamique s'est affinée avec l'alimentation comme enjeu central des établissements médico-sociaux.

RESSOURCE

L'espace ressources

Le nouvel espace ressources sur le site de la CRESS recense toutes les ressources sur et pour l'ESS produites par la CRESS et d'autres acteurs régionaux ou nationaux.

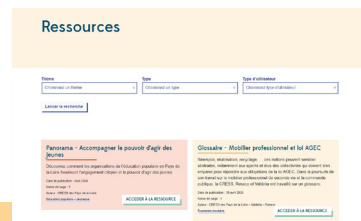

→ [Accéder à l'espace ressources](#)

ÉQUIPE

Karine Fenies-Dupont
Responsable Ressources et vie associative

Léa Planchais
Assistante de projets ESS

Clémence Ruppli
Chargée de projets Ressources

Marie Teyssier
Cheffe de projets Études et observation

PERSPECTIVES 2026

- Référencer sur ESSOR les dispositifs et ressources pour les structures de l'ESS en difficulté
- Créer une boîte à outils pour les chargé-es d'accompagnement Transition écologique des réseaux départementaux
- Poursuivre l'animation du COPRO Plaidoyer et de TelESScope
- Réaliser une étude sur les femmes entrepreneuses dans l'ESS en Pays de la Loire
- Organiser une journée "Agriculture et alimentation durables"



Aider les territoires à développer et structurer l'ESS

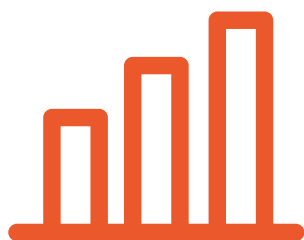

Au travers de cette mission, la CRESS cherche à favoriser l'ESS dans les territoires et son impact sur leur développement. Pour cela, elle porte deux grands types d'actions :

- L'accompagnement des collectivités et organismes publics à identifier, reconnaître, comprendre et intégrer l'ESS comme une solution aux besoins locaux
- L'appui aux réseaux de l'ESS dans l'accompagnement des projets territoriaux.

2025, EN BREF



PTCE

Le PTCE ligérien Agencement circulaire est lauréat de l'AMI financier national (parmi 8 lauréats sur 79 candidatures). Siléo, Les Grands Bois et Echobat vont ainsi pouvoir continuer à développer et structurer une filière locale d'agencement intérieur en réemploi et surcyclage dans les Mauges en s'appuyant sur un poste dédié à son changement d'échelle.

3



rencontres du **Club des collectivités pour l'ESS** en Pays de la Loire ont été coorganisées par la CRESS et le RTES :

- En janvier sur "Agriculture et ESS" à Redon
- En avril sur le soutien aux entreprises de l'ESS en difficulté, en distanciel
- En septembre sur "ESS et ruralité" à Durtal.

OFFRE DE SERVICES SUR LES ACHATS RESPONSABLES

Dans la continuité du travail mené ces dernières années avec des acheteurs ligériens (Nantes Métropole, le département de Loire-Atlantique, le Groupe La Poste...), la CRESS a structuré, avec le Coorace et les réseaux départementaux de l'ESS, une offre de services à destination des acheteurs publics et privés dont l'objectif est de les accompagner à davantage tourner leurs pratiques d'achats vers les acteurs de l'ESS ligériens.

Au programme : des rencontres entre acheteurs et fournisseurs, des diagnostics d'achats, de la sensibilisation, du sourcing et des conseils sur-mesure ayant pour objectif de rendre la commande publique et privée plus accessible aux structures de l'ESS du territoire.

Cette offre sera déployée à compter du printemps 2026 auprès des collectivités, organisations parapubliques et services de l'État.



Atelier sur les ASER et l'écoconstruction coorganisé avec Nantes Métropole et les Ecosolies

DÉVELOPPER L'ESS DANS LES TERRITOIRES RURAUX

Convaincue que l'ESS est une réponse aux enjeux des territoires ruraux, la CRESS a expérimenté en 2025 l'accompagnement de communes rurales dans leur projet de revitalisation : La Chapelle Saint-Sauveur (avec la Chambre des Métiers et l'Ouvre-Boîtes) sur son projet de commerce de proximité et La Chapelle-Launay (avec la SCET) sur son projet de tiers-lieu.

Ces travaux ont permis de poser une offre d'accompagnement : qualification du besoin d'accompagnement, diagnostic du territoire, préfiguration du projet, création du collectif, structuration de la gouvernance et du modèle économique.

Par ailleurs, la CRESS travaille sur l'offre nationale d'accompagnement dans le cadre de l'habilitation du réseau des CRESS à accompagner les porteur-ses de projets sollicitant le fonds de soutien au commerce rural de l'ANCT. Ces travaux seront présentés au Salon des Maires à Paris en novembre 2026.



► Lire l'offre de la CRESS

Exemple d'une journée inspirante

En décembre, la CRESS a répondu à la sollicitation du Département de Loire-Atlantique pour coorganiser, avec les Ecossoilies, une journée à Vay intitulée "ESS : un levier de coopération pour les territoires ruraux". Plus de 60 personnes sont venues participer aux échanges : des agent-es et élu-es du département, des communes et des EPCI du nord de la Loire-Atlantique, ainsi que des acteur-rices de l'ESS.



"Sur le Pays d'Ancenis, nous avons la chance d'avoir un réseau ESS très actif et dynamique. Une référence au niveau départemental.

En tant qu'élu local, je suis fier de nos entrepreneurs et salariés, qu'ils soient de l'industrie, de l'artisanat, du commerce ou de l'économie sociale et solidaire. Tous participent au rayonnement économique du Pays d'Ancenis.

Merci à la CRESS Pays de la Loire, Les Ecossoilies et les services du département de Loire-Atlantique pour l'organisation de cette journée très riche et inspirante !"

Rémy Orhon, Maire d'Ancenis, Vice-Président du département de Loire-Atlantique

RESSOURCE

Le rapport d'activité de CAP Tiers-Lieux

Ce rapport valorise toute l'activité portée par le collectif en tant que réseau régional des tiers-lieux en Pays de la Loire : accompagnements, plaidoyer, rencontre régionale, appui et formations de collectivités, actions nationales...



► Lire le rapport

ÉQUIPE

Chloé Durey
Responsable Développement territorial

Apolline Mallen
Cheffe de projets Achats responsables et développement d'affaires

Amélie Villet
Cheffe de projets Développement territorial

PERSPECTIVES 2026

- Organisation d'une journée "Commande publique et filière textile" avec Reseco
- Portage d'une étude sur les commerces ESS ruraux du 44
- Animation d'un temps COLL&CTIF pour appuyer les collectivités sur leur projet de tiers-lieu
- Organisation de rencontres du Club des collectivités consacrées aux nouveaux et nouvelles élu-es à l'ESS
- Mise en place de la nouvelle feuille de route de CAP Tiers-Lieux priorisant l'appui aux modèles économiques, aux collectifs et à leur ancrage territorial d'ici 2031.
- Poursuite des Café Visios PTCE : échanges et retours d'expériences entre PTCE ligériens



Accompagner la création, la consolidation et le développement des entreprises de l'ESS



La mission de la CRESS vise à soutenir les initiatives, faciliter les mises en réseau et renforcer les capacités d'action des acteur-rices et organisations de l'ESS. Grâce à son appui aux structures, aux porteur-ses de projet, aux filières de l'économie circulaire et à l'animation collective, elle contribue à l'émergence et à la consolidation des structures, ainsi qu'au renforcement des coopérations entre acteur-rices.

2025, EN BREF



121 temps d'information et d'orientation avec des porteur-ses de projets ou des structures de l'ESS

95 participant-es aux **2 temps juridiques** organisés avec Les Ecossolies et le Barreau de Nantes



15 réunions d'information sur la **mention ESS** et l'**agrément ESUS** avec des structures ou porteur-ses de projet et **6** accompagnements réalisés

Participation à **10 comités de dispositifs et programmes d'accompagnement** : Capital Impact Pays de Loire, incubateurs, accélérateurs, Guid'Asso...

5 projets ligériens ont bénéficié d'un accompagnement sur-mesure dans le cadre de la dernière année du dispositif



Entreprendre dans les Territoires



6 visites apprenantes sur la traçabilité des flux d'objets issus du réemploi ont été organisées avec les réseaux départementaux

LANCEMENT DU RÉSEAU DU RÉEMPLOI SOLIDAIRE PAYS DE LA LOIRE

Grâce à l'accompagnement de la CRESS, l'Union des Ecocycleries a donné naissance au Réseau du Réemploi Solidaire Pays de la Loire en novembre 2025. Sur les 11 structures impliquées dans ce projet collectif, 10 ont adhéré au nouveau réseau et intégré son conseil d'administration.



Le Réseau du Réemploi Solidaire s'est doté d'une feuille de route afin de valoriser et amplifier les coopérations, faciliter la montée en compétences et l'échange de pratiques, représenter les intérêts des acteurs des filières du réemploi solidaire en Pays de la Loire et être un interlocuteur identifié des têtes de réseau locales, régionales et nationales.



► [Découvrir le Réseau](#)

ACCOMPAGNER UNIS-CITÉ VERS UNE GESTION CIRCULAIRE DES ÉQUIPEMENTS TEXTILES

La CRESS a accompagné Unis-Cité dans son changement de pratique visant à rendre plus circulaire la gestion des vêtements fournis aux jeunes en service civique, de la rédaction du cahier des charges à la sélection des prestataires issus de l'ESS. Désormais, les vêtements distribués aux jeunes en service civique sont récupérés à la fin de celui-ci, triés, nettoyés, réparés si nécessaire, puis redistribués aux volontaires de la promotion suivante.

Résultats : de nouveaux débouchés commerciaux pour deux prestataires de l'ESS ligériens, une réduction de la consommation textile d'Unis-Cité et des frais qui y étaient liés.

“Nous sommes très satisfaits de cette expérimentation, si bien que l'initiative va être dupliquée par toutes les antennes régionales d'Unis-Cité.”

Jocelyn Leclerc, Directeur régional d'Unis-Cité



RENFORCER LA COOPÉRATION DE L'INTER-RÉSEAUX DE L'ESS EN PAYS DE LA LOIRE

À partir d'une vision commune, l'inter-réseaux de l'ESS qui rassemble la CRESS et les 5 réseaux départementaux, a souhaité renforcer sa coopération pour développer l'ESS. Grâce à l'accompagnement d'un DLA en 2025, l'inter-réseaux a défini une **stratégie commune d'accompagnement**, ainsi que les outils concrets pour la mettre en œuvre dès 2026.



RESSOURCE

Glossaire du réemploi des matériaux du bâtiment

Ce glossaire a été réalisé par le Collectif ligérien du réemploi solidaire des matériaux du bâtiment avec l'appui de la CRESS, afin de partager un vocabulaire commun.



► [Lire la ressource](#)

ÉQUIPE

Romain Dimeglio

Responsable Accompagnement et formation

Pauline Le Bouëdec (Thomas Boucaud)

Cheffe de projets Accompagnement

Florence Krowicki (Laura Chareyre)

Cheffe de projets Économie circulaire

PERSPECTIVES 2026

- Déployer des actions spécifiques pour les structures en difficulté, en lien avec les opérateurs-rices DLA départementaux et l'écosystème d'accompagnement, pour mieux outiller, orienter et accompagner
- Mettre en œuvre les premières recommandations issues de l'accompagnement DLA de l'inter-réseaux ESS en faveur d'une stratégie commune et renforcée de l'accompagnement en Pays de la Loire
- Analyser les besoins et pistes d'action pour le développement d'affaires auprès de structures de l'ESS et d'acteurs privés



ORGANISATIONS DE L'ESS

→ ADHÉRENT

- A.G.I.S.
- APEC
- APESS 53
- APF France Handicap
- ARIFTS
- Association Nationale des Tiers-Lieux
- AVISE
- Banque Populaire Grand Ouest
- Caisse d'Épargne Bretagne Pays de la Loire
- Centre Français des Fonds et Fondations
- CEAS de la Sarthe
- CEAS Vendée
- Chantier Ecole
- Collège des Transitions Sociétales
- Coopérative IDEAL
- Coorace
- Coordination Agrobiologique des Pays de la Loire (CAB)
- Crédit Coopératif
- Echobat
- ECTI
- ESS France
- Fédération des Entreprises d'Insertion
- FEHAP
- Fondation Territoriale 44
- FONDES - France Active Pays de la Loire
- France Tiers-Lieux
- FR-CIDFF Pays de la Loire
- FR CIVAM Pays de la Loire
- Gérontopôle des Pays de la Loire
- GRAINE Pays de la Loire
- Harmonie Mutuelle ESS
- Hosmoz
- Inter-réseaux régionaux de tiers-lieux
- IRESA
- La Coopérative des Tiers-Lieux
- La Plateforme
- La Ressourcerie Culturelle
- Le Mouvement Associatif Pays de la Loire
- Le Pôle de Coopération pour la Filière Musicale Pays de la Loire
- Les Ecosolies
- Les Restos du Cœur
- L'ESPER
- Lieux Communs

- Ligue de l'Enseignement
- MACHE
- MAPES
- Mobilis
- Mode Grand Ouest
- MONEKO
- Mutualité Française Pays de la Loire
- NEXEM
- Observatoire TEO
- Ouvre-Boîtes
- OZ Coopérative
- Pays de la Loire Coopération Internationale
- PiNG
- Pôle Arts Visuels Pays de la Loire
- Pôle ESS Vendée
- Pôle Patrimoine
- Pôle Spectacle Vivant
- Quartier Libre
- Réseau des CRESS
- Réseau ESS du Pays d'Ancenis
- RESECO
- Réseau Compost Citoyen Grand Ouest
- Réseau MAAD
- Réseau régional du réemploi solidaire Pays de la Loire
- RTES
- SCIC ESS Pratiques
- SOLAAL
- T'CAP
- Terre de Liens Pays de la Loire
- UDES
- UNAT Pays de la Loire
- UNEA
- Unis-Cité Pays de la Loire
- UP COOP
- UR CPIE Pays de la Loire
- URIOPSS Pays de la Loire
- URSCOP de l'Ouest

ORGANISATIONS HORS ESS

- ASI PROD
- Barreau de Nantes
- Éco-organismes : Ecologic, Ecomaison, Ecosystem, Refashion, Valdelia
- Groupe La Poste - La Poste Immo
- SCET

PARTENAIRES INSTITUTIONNELS

- ADEME
- Agence Nationale pour la Cohésion des Territoires (ANCT)
- ALDEV - Angers Loire Développement
- Banque de France
- Banque des Territoires
- CADRAN - Ville de Nantes
- CAUE 44
- Chambre d'Agriculture
- Chambre de Commerce et d'Industrie
- Chambre de Métiers et d'Artisanat
- CNFPT
- Communauté de Communes du Pays d'Ancenis
- Commune de Loireauxence
- Commune de la Chapelle Launay
- Commune de Mûrs-Érigné
- Commune de Durtal
- Commune d'Aubigné Racant
- Conseil départemental de Loire-Atlantique
- Conseil régional des Pays de la Loire
- DRAJES
- DRDFE
- DREAL
- DREETS et DDETS
- INSEE
- Mauges Communauté
- Nantes Métropole
- Plateforme Régionale des Achats de l'État
- Plateforme RSE Nantes Métropole
- Préfecture de Loire-Atlantique
- Rectorat de l'Académie de Nantes
- Région Pays de la Loire
- Saint Nazaire Agglomération
- SGAR
- URSSAF
- Ville de Nantes



MERCI à tous les partenaires qui ont permis de mettre en œuvre les actions au service des organisations et entreprises de l'ESS du territoire.

ESS France et le réseau des CRESS

Depuis 2020, les CRESS adhèrent à ESS France afin de mieux faire entendre la voix des territoires au niveau national. Elles siègent au conseil d'administration et au bureau d'ESS France, où elles occupent les vice-présidences thématiques consacrées au développement territorial, à l'observation et recherche, aux questions européennes et internationales, à l'outre-mer ainsi que la trésorerie.

Un réseau de plus de **170** expert-es et animateur-rices au services de l'ESS dans **17** territoires en métropole comme en outre-mer.

UN DÉVELOPPEMENT DE L'ESS ORGANISÉ AU PLUS PRÈS DES ACTEUR·RICES

Le fonctionnement en réseau vise trois objectifs majeurs :

PARLER EN RÉSEAU

Faire entendre la voix des CRESS au sein des instances d'ESS France et auprès des partenaires nationaux, publics et privés, en s'appuyant sur une présence territoriale forte.

PENSER EN RÉSEAU

Définir une stratégie commune de territorialisation de l'action d'ESS France et des politiques nationales de développement économique.

AGIR EN RÉSEAU

Faciliter la circulation de l'information, capitaliser sur les actions menées, mutualiser les expertises et développer des projets communs.

ESS France assure l'animation du réseau à la fois sur le plan opérationnel et stratégique. Pour coordonner la parole des CRESS au sein des instances d'ESS France, l'animation du comité des régions est assurée par Gilles Cavé.

QUELQUES ACTIONS RÉALISÉES EN 2025

- **Les CRESS en première ligne pour protéger les financements à l'ESS** : pendant l'examen du projet de loi de finances 2026, les CRESS ont participé activement au plaidoyer d'ESS France auprès des acteurs locaux et des élu-es. Cette mobilisation des écosystèmes territoriaux a joué un rôle clé dans la décision du gouvernement de maintenir les crédits alloués à l'ESS.
- **Participation aux temps forts nationaux** : le réseau des CRESS a été présent à plusieurs événements majeurs, comme le Forum mondial de l'ESS à Bordeaux ou le Salon des Maires à Paris en novembre 2025.
- **Adoption de la charte du développement partagé** : les CRESS ont approuvé une charte du développement partagé, destinée à encadrer la régulation et la coordination des projets collectifs. En 2026, cette charte sera complétée par un guide de développement partagé, véritable manuel pratique pour mobiliser la force du réseau autour d'opportunités nationales, au service du développement de l'ESS dans les territoires.
- **Campagne nationale d'adhésion aux réseaux de l'ESS** : dans un contexte de remise en cause des libertés associatives et de l'intérêt général de l'ESS, les CRESS et ESS France ont travaillé à une campagne nationale sur la force du collectif diffusée sur les réseaux sociaux.

Benoit Hamon
Président d'ESS France



“Les structures de l'ESS prospèrent là où elles peuvent s'appuyer sur un écosystème de solutions robuste et diversifié. C'est l'action des CRESS, véritables chefs d'orchestre sur les territoires, qui permet d'atteindre ce résultat.”

DEVENIR ADHÉRENT

L'adhésion à la CRESS est un acte volontaire qui témoigne de votre engagement pour la promotion et le développement de l'ESS et d'une autre manière d'entreprendre.

L'adhésion à la CRESS est accessible aux structures de l'ESS suivantes : associations, coopératives, mutuelles, fondations, syndicats employeurs de l'ESS, entreprises commerciales de l'ESS, collectifs territoriaux de l'ESS.

- Vous partagez les valeurs et principes de l'ESS ?
- Vous êtes un acteur de l'ESS ?
- Vous souhaitez contribuer à la promotion et au développement de l'ESS ?
- Vous portez des solutions innovantes pour répondre aux défis de notre société et souhaitez les valoriser, les partager ?

Alors rejoignez la CRESS des Pays de la Loire et profitez de ses expertises !

Retrouvez le formulaire d'adhésion et l'offre de services de la CRESS sur www.cress-pdl.org.

POURQUOI ADHÉRER ?

- **S'engager dans un réseau d'acteurs de l'ESS** : lieu d'échanges, de réflexions et de débats pour partager vos questionnements, valoriser votre appartenance à l'ESS et vous enrichir des rencontres et des pratiques des autres acteurs de l'ESS.
- **Renforcer la représentation de l'ESS** dans les politiques publiques et contribuer à inscrire l'ESS dans le développement des territoires.
- **Participer à des projets concrets** (ex : réseau des ambassadeurs de l'ESS, achats responsables) et soutenir le développement de l'ESS via des outils adaptés.
- **Bénéficier des informations, services et expertises de la CRESS** : valoriser vos projets, être orienté et accompagné dans vos démarches (ex : recherche de financement, formation), élargir votre réseau, co-organiser des événements, participer à des réflexions autour d'enjeux sectoriels et transversaux.



cress

Chambre Régionale
de l'Économie Sociale et
Solidaire des Pays de la Loire

ILS SOUTIENNENT LA CRESS

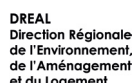
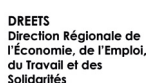

agence nationale
de la cohésion
des territoires



Cofinancé par
l'Union européenne

